

EMRE

EMPRESA MUNICIPAL RURAL DE ELECTRICIDAD
Playa Grande, Ixcán, El Quiché, Guatemala, C.A.

ACUERDO No. JA-EMRE-003-2007

**EL PRESIDENTE DE LA JUNTA DE ADMINISTRACIÓN DE LA EMPRESA
MUNICIPAL RURAL DE ELECTRICIDAD -EMRE-**

CONSIDERANDO

Que la Junta de Administración es la autoridad máxima de la Empresa Municipal Rural de Electricidad -EMRE- y en consecuencia le corresponde la aprobación de las políticas administrativas, financieras y la dirección de la misma

CONSIDERANDO

Que es obligación del Presidente cumplir con las ordenanzas y disposiciones de la Junta de Administración de la Empresa Municipal Rural de Electricidad -EMRE-

CONSIDERANDO

Que conforme lo establece el Decreto Número 93-96 del Congreso de la República "Ley General de Electricidad", y el Reglamento de la Ley General de Electricidad, en el artículo 80 estipula que la Comisión de Energía Eléctrica aprobará para cada Empresa de Distribución, opciones de estructuras tarifarias para las ventas a los consumidores regulados en la zona que se le autorizó prestar el servicio, en el artículo 95 establece que la Comisión Nacional de Energía Eléctrica cada cinco años fijará tarifas, sus fórmulas de ajuste, las estructuras tarifarias, así como los cargos por corte y reconexión para usuarios del servicio de distribución final y que el artículo 99 señala que en ningún caso la actividad de distribución final del servicio de electricidad puede llevarse a cabo sin pliego tarifario vigente y que dada la circunstancia en la que una distribuidora no cuente con un pliego tarifario corresponde a la Comisión Nacional de Energía Eléctrica, emitir y poner en vigencia un pliego tarifario de manera inmediata, de forma que se cumpla con el principio ya enunciado, presupuesto que debe cumplirse en el caso de mérito, en virtud que la Empresa Municipal Rural de Electricidad del Municipio de Ixcán, del Departamento de El Quiché, ha venido prestando el servicio de distribución final sin un pliego tarifario aprobado por la Comisión.

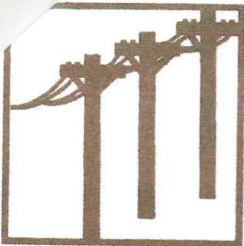

EMRE

EMPRESA MUNICIPAL RURAL DE ELECTRICIDAD
Playa Grande, Ixcán, El Quiché, Guatemala, C.A.

CONSIDERANDO

Que la Ley de la Tarifa Social para el Suministro de Energía Eléctrica, Decreto 90-2000 del Congreso de la República, preceptúa que la Comisión Nacional de Energía Eléctrica deberá emitir y determinar, las normas, metodología, procedimientos y fuente energética necesarios para la implementación de la Tarifa Social para el Suministro de Energía Eléctrica, y que cualquier otro aspecto se regirá por la Ley General de Electricidad y sus reglamentos y normativa vigente; estableciéndose que la Tarifa Social para el suministro de Energía Eléctrica, en sus componentes de potencia y energía, será calculada como la suma del precio de compra de la energía eléctrica, referido a la entrada de la red de distribución, y del Valor Agregado de Distribución –VAD- El precio de compra de la energía eléctrica por parte del distribuidor que se reconozca en la tarifa debe reflejar estrictamente la condición obtenida en la licitación abierta según lo establece el artículo 3 de la citada Ley, debiendo la Comisión Nacional de Energía Eléctrica publicar el pliego tarifario respectivo.

POR TANTO

Con fundamento en lo que preceptúan los artículos 129 de la Constitución Política de la República de Guatemala; Artículos 6 y 59 de la Ley General de Electricidad, Resolución CNEE-90-2006 de la Comisión Nacional de Energía Eléctrica, Artículo 18 de los Estatutos de la Empresa Municipal Rural de Electricidad.

ACUERDA

- I. **APROBAR** los pliegos autorizados por la Comisión Nacional de Energía Eléctrica según Resolución No.CNEE-90-2006, presentando los cálculos de la tarifa social de EMRE, la cual es analizada detenidamente y se da por aprobada por unanimidad, con un porcentaje de utilidad del 10% al cargo fijo, aprobado por la Comisión Nacional de Energía que es de Q. 7.6147 más impuestos IVA igual Q. 0.913764 más VUT ó Arbitrio de Q. 0.913764 quedando el valor total de Q. 9.2899, para el consumo ó costo del Kilovatio Hora, se establece por la CNEE en Q. 0.6799 más impuestos IVA = Q. 0.081588 más Arbitrio= VUT 10% igual Q. 0.0680, quedando un valor total de Q.0.8295 precio total del kilovatio en Tarifa Social. Para el costo de alumbrado público en referencia a las Resoluciones CNEE-130 y 131-2003, y CNEE-132 y 133-2003 en los puntos 17, 18, 31 aprobándose un valor de Q. 7.511663, más los costos de inversión, operación y mantenimiento del servicio por un valor de Q. 3.353421, lo que hace un valor total de Q. 10.8651 por usuario o servicio, con relación a la presentación. La Tarifa (BTS), Baja Tensión Simple –EMRE- Aplicará en Facturación según

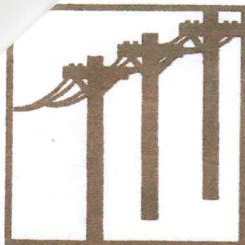

EMRE

EMPRESA MUNICIPAL RURAL DE ELECTRICIDAD
Playa Grande, Ixcán, El Quiché, Guatemala, C.A.

- Resolución No. 90-2006, se analizan dicha propuesta a las cuales se les realizan las observaciones pertinentes, de conformidad como fueron aprobadas, quedando de la siguiente manera: Sin impuestos a Q. 0.83725 el precio del kWh, más IVA, Q.0.100465, más el valor de Utilidad VUT= Q. 0.27628, contemplándose un valor total con Impuestos de Q. 1.2140, el valor de la tarifa de alumbrado público, por Kilovatio se establece sin Impuestos en Q. 0.8087, más impuestos igual a Q. 0.905744 el cual se analiza y aprueba, previo al conocimiento de la población de Ixcán, a través de los medios de comunicación radial y televisión, por lo tanto el mismo entrará en vigencia a partir del primero de abril del año dos mil siete.
- II. **INSTRUIR:** al departamento de Contabilidad y Tesorería del Operador de la Red de la Empresa Municipal Rural de Electricidad, realizar los ajustes respectivos de conformidad con la nueva tarifa aprobada por la Comisión Nacional de Energía Eléctrica, con el propósito de reflejar una tarifa similar a la tarifa del trimestre anterior, durante los meses de enero a marzo y modificar de conformidad con el inciso anterior.
- III. **REQUERIR:** De conformidad con el Código Municipal a la Junta de Administración de EMRE y Concejo Municipal, se apruebe de forma definitiva una tasa fija que se aplique a cada una de las tarifas, atendiendo los costos de operación, mantenimiento y mejoramiento de calidad y cobertura de servicios.
- IV. El presente Acuerdo surtirá efectos a partir del uno de abril del año dos mil siete.

En Playa Grande, Ixcán, departamento de El Quiché, 13 de marzo del año 2007

P. C. Cesar Oswaldo de La Cruz de La Cruz
Presidente de Junta de Administración

